



Ministero dell' *Ambiente*

SERVIZIO CONSERVAZIONE DELLA NATURA

PARCO NAZIONALE DEL CILENTO E VALLO DI DIANO PERIMETRAZIONE PROVVISORIA E ZONAZIONE

QUADRO D'UNIONE

FOGLI 1:50.000

486 Foce del Sele	487 Rocca- daspede	488 Polla	489 Marsico Nuovo
502 Agropoli	503 Vallo della Lucania	504 Sala Consilina	505 Mullerone
	519 Capo Palinuro	520 Sapri	521 Lauria

NUMERO
TITOLO

= Foglio I.G.M.
scala 1:50.000



= Foglio interessato
dalla perimetrazione

TAVOLE 1:25.000

IV	I	IV	I	IV	I	IV	I
486		487		488		489	
III	II	III	II	III	II	III	II
IV		IV		IV		IV	
502		503		504		505	
III	II	III	II	III	II	III	II
		IV		IV		IV	
		519		520		521	
II	I	II	I	II	I	II	I

IV
I
- 507 -
III
II

= Tavola I.G.M.
scala 1:25.000
(quadrante)



= Tavola interessata
dalla perimetrazione

LEGENDA CARTOGRAFIA ALLEGATA



= Zona 1



= Zona 2

DAPTA CITTALLA - SCALA 1:50000
C.A. 11/10/1981 (L. 10/11/1981)

ROCCADASPIDE

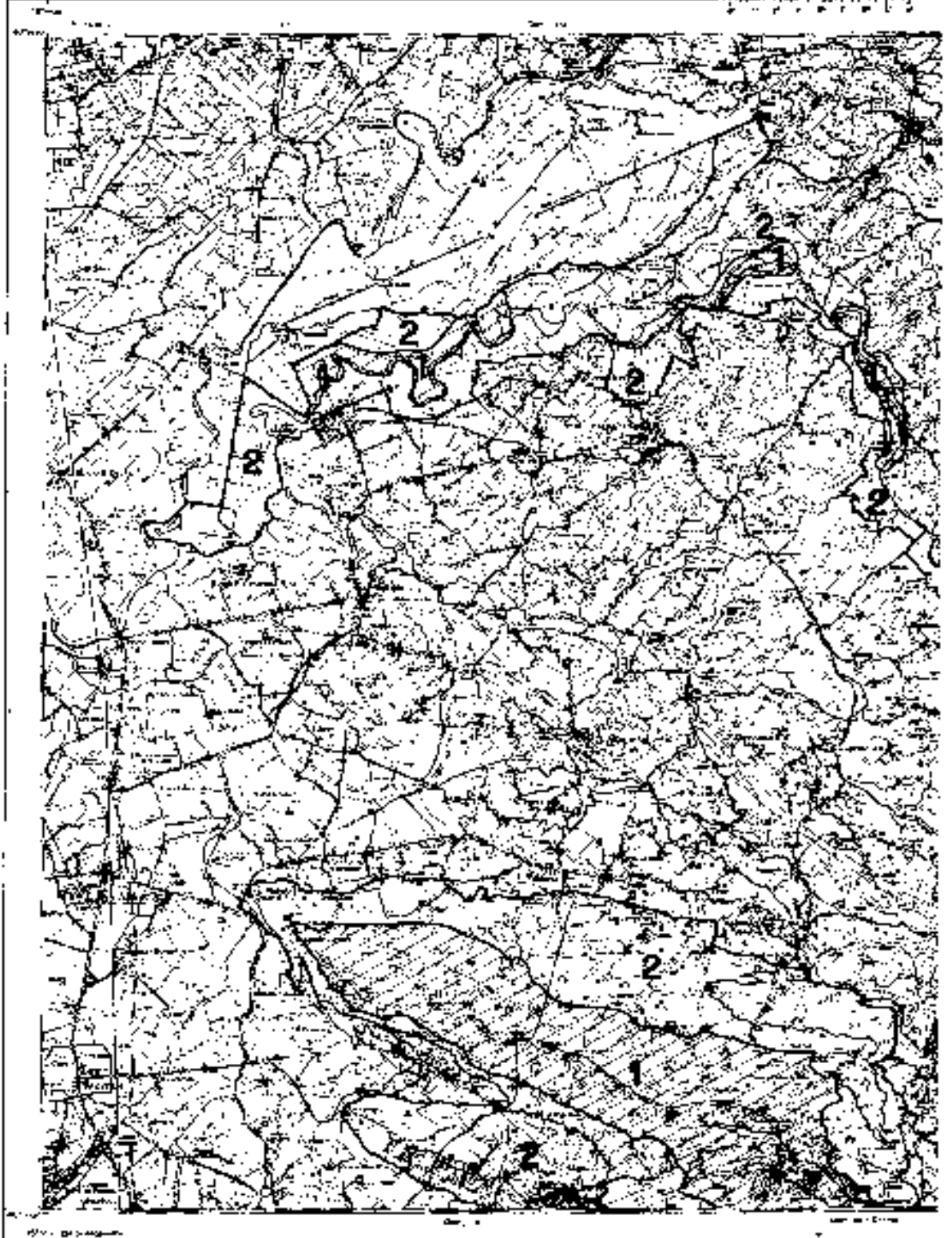

IST. TOCCAPINO del 1988
C.A. 11/10/1981 (L. 10/11/1981)

Scala grafica 1:50000

Strada nazionale	1
Strada provinciale	2
Strada comunale	3
Strada vicinale	4
Strada privata	5
Strada di confine	6
Strada di servizio	7
Strada di campagna	8
Strada di campo	9
Strada di campo	10
Strada di campo	11
Strada di campo	12
Strada di campo	13
Strada di campo	14
Strada di campo	15
Strada di campo	16
Strada di campo	17
Strada di campo	18
Strada di campo	19
Strada di campo	20

Strada di campo	21
Strada di campo	22
Strada di campo	23
Strada di campo	24
Strada di campo	25
Strada di campo	26
Strada di campo	27
Strada di campo	28
Strada di campo	29
Strada di campo	30
Strada di campo	31
Strada di campo	32
Strada di campo	33
Strada di campo	34
Strada di campo	35
Strada di campo	36
Strada di campo	37
Strada di campo	38
Strada di campo	39
Strada di campo	40

Strada di campo	41
Strada di campo	42
Strada di campo	43
Strada di campo	44
Strada di campo	45
Strada di campo	46
Strada di campo	47
Strada di campo	48
Strada di campo	49
Strada di campo	50
Strada di campo	51
Strada di campo	52
Strada di campo	53
Strada di campo	54
Strada di campo	55
Strada di campo	56
Strada di campo	57
Strada di campo	58
Strada di campo	59
Strada di campo	60

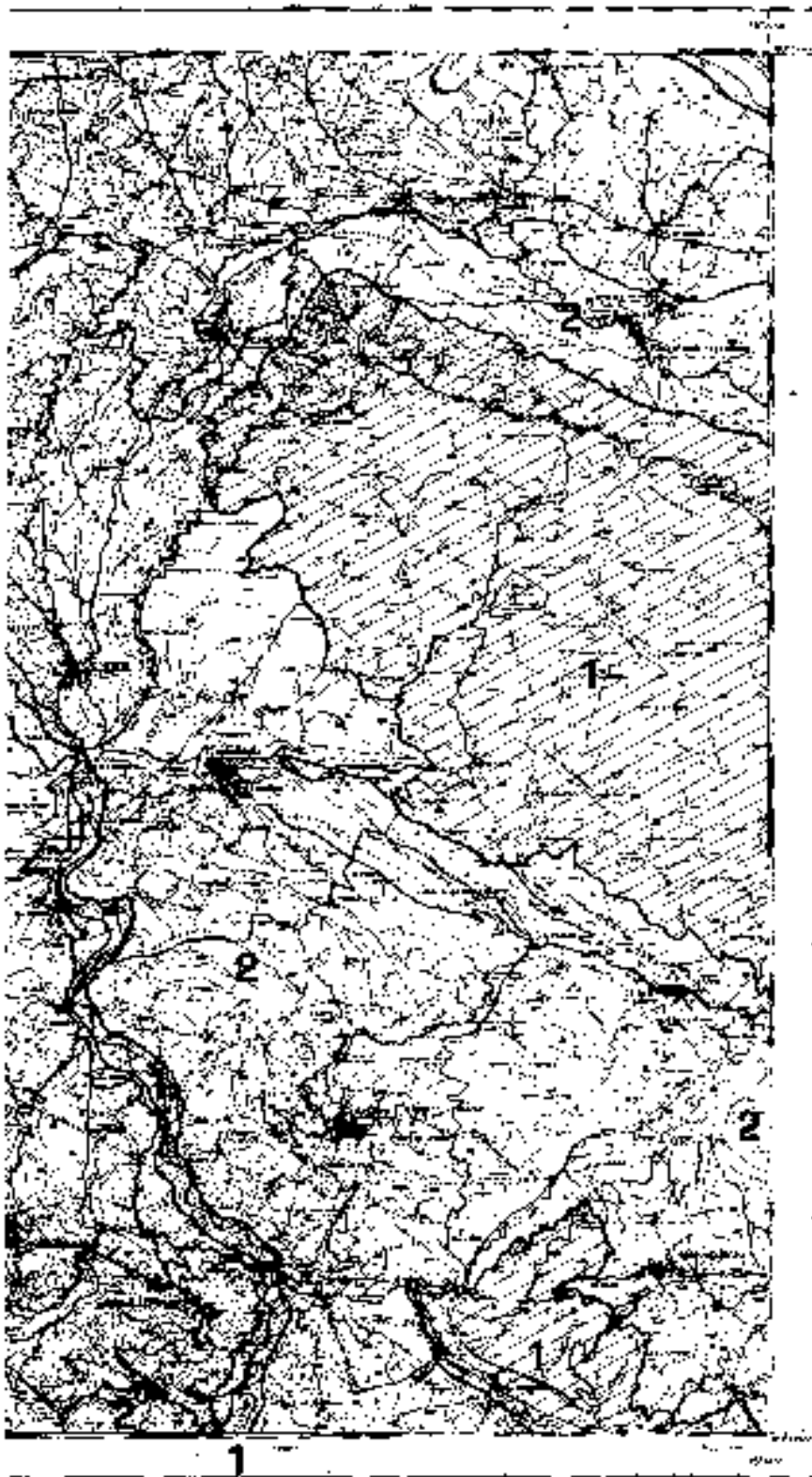

VARIANTE REGIONALE

REGIONE DEL MOLISE - REGIONE DEL MOLISE

SINTESI DEI DATI STATISTICI	
Popolazione	1.234.567
Superficie	10.000 km ²
Densità	123,45



REGIONE DEL MOLISE

REGIONE DEL MOLISE



Simbolo	Descrizione	Simbolo	Descrizione	Simbolo	Descrizione
[Symbol]	Strada nazionale	[Symbol]	Strada provinciale	[Symbol]	Strada comunale
[Symbol]	Strada statale	[Symbol]	Strada regionale	[Symbol]	Strada privata
[Symbol]	Strada europea	[Symbol]	Strada internazionale	[Symbol]	Strada di confine
[Symbol]	Strada di servizio	[Symbol]	Strada di collegamento	[Symbol]	Strada di accesso

CAPITA' POLLIA - SCALA 1:50.000

POLLIA

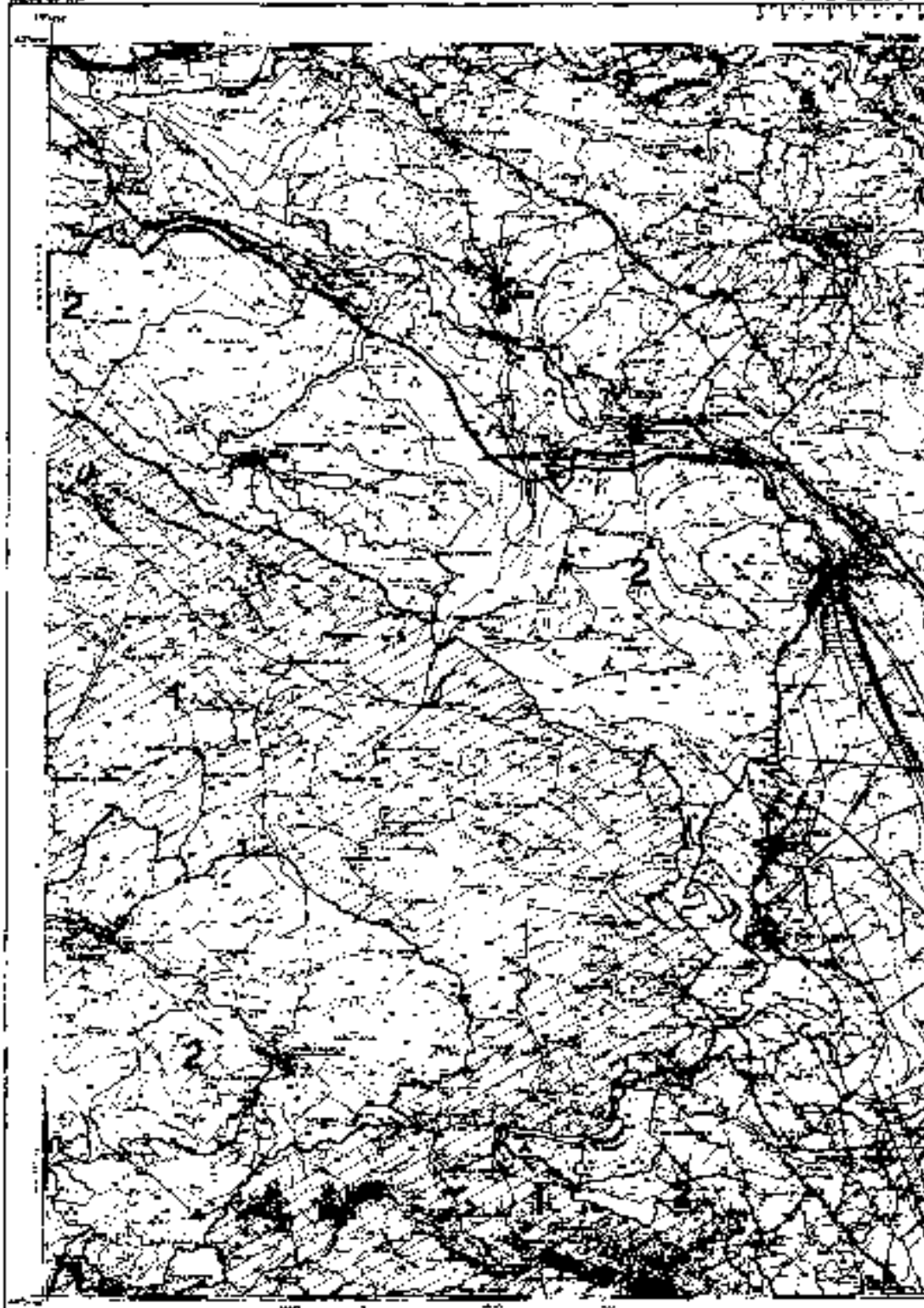

ISTITUTO GEOGRAFICO MILITARE
Istituto Geografico Militare - Roma - Italia

Scale 1:50.000

<table border="1"> <tr><td>Strada asfaltata</td><td>—————</td></tr> <tr><td>Strada principale</td><td>—————</td></tr> <tr><td>Strada ordinaria</td><td>—————</td></tr> <tr><td>Strada sterrata</td><td>—————</td></tr> <tr><td>Strada di campagna</td><td>—————</td></tr> <tr><td>Strada di montagna</td><td>—————</td></tr> <tr><td>Strada di pianura</td><td>—————</td></tr> </table>	Strada asfaltata	—————	Strada principale	—————	Strada ordinaria	—————	Strada sterrata	—————	Strada di campagna	—————	Strada di montagna	—————	Strada di pianura	—————	<table border="1"> <tr><td>Strada di ferro</td><td>—————</td></tr> <tr><td>Strada di pietra</td><td>—————</td></tr> <tr><td>Strada di legno</td><td>—————</td></tr> <tr><td>Strada di cemento</td><td>—————</td></tr> <tr><td>Strada di ghiaia</td><td>—————</td></tr> <tr><td>Strada di sabbia</td><td>—————</td></tr> <tr><td>Strada di argilla</td><td>—————</td></tr> </table>	Strada di ferro	—————	Strada di pietra	—————	Strada di legno	—————	Strada di cemento	—————	Strada di ghiaia	—————	Strada di sabbia	—————	Strada di argilla	—————	<table border="1"> <tr><td>Strada di acqua</td><td>—————</td></tr> <tr><td>Strada di gas</td><td>—————</td></tr> <tr><td>Strada di elettricità</td><td>—————</td></tr> <tr><td>Strada di telefono</td><td>—————</td></tr> <tr><td>Strada di telegrafo</td><td>—————</td></tr> </table>	Strada di acqua	—————	Strada di gas	—————	Strada di elettricità	—————	Strada di telefono	—————	Strada di telegrafo	—————
Strada asfaltata	—————																																							
Strada principale	—————																																							
Strada ordinaria	—————																																							
Strada sterrata	—————																																							
Strada di campagna	—————																																							
Strada di montagna	—————																																							
Strada di pianura	—————																																							
Strada di ferro	—————																																							
Strada di pietra	—————																																							
Strada di legno	—————																																							
Strada di cemento	—————																																							
Strada di ghiaia	—————																																							
Strada di sabbia	—————																																							
Strada di argilla	—————																																							
Strada di acqua	—————																																							
Strada di gas	—————																																							
Strada di elettricità	—————																																							
Strada di telefono	—————																																							
Strada di telegrafo	—————																																							

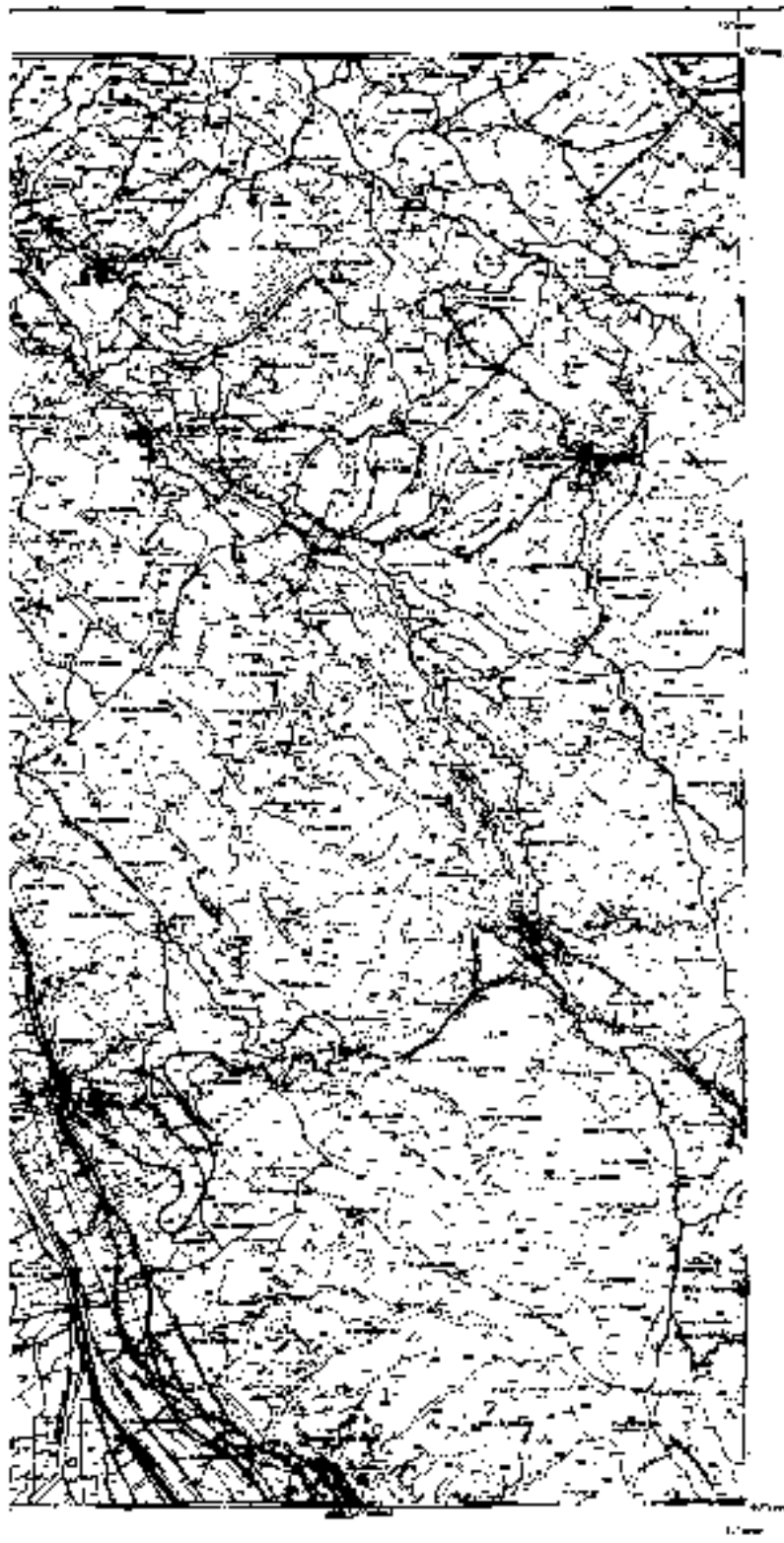

LEGENDA
 (1) (2) (3) (4) (5) (6) (7) (8) (9) (10) (11) (12) (13) (14) (15) (16) (17) (18) (19) (20) (21) (22) (23) (24) (25) (26) (27) (28) (29) (30) (31) (32) (33) (34) (35) (36) (37) (38) (39) (40) (41) (42) (43) (44) (45) (46) (47) (48) (49) (50) (51) (52) (53) (54) (55) (56) (57) (58) (59) (60) (61) (62) (63) (64) (65) (66) (67) (68) (69) (70) (71) (72) (73) (74) (75) (76) (77) (78) (79) (80) (81) (82) (83) (84) (85) (86) (87) (88) (89) (90) (91) (92) (93) (94) (95) (96) (97) (98) (99) (100)

PROVA DI CALCOLO

Area totale	10000
Area edificabile	2000
Area agricola	3000
Area forestale	4000
Area incolta	1000



NOTIZIE
 Informazioni aggiuntive relative al territorio e alle opere in corso.



Linee ferroviarie	Linee aeree	Linee di comunicazione	Linee di trasporto
Linee di comunicazione	Linee di trasporto	Linee di comunicazione	Linee di trasporto
Linee di comunicazione	Linee di trasporto	Linee di comunicazione	Linee di trasporto

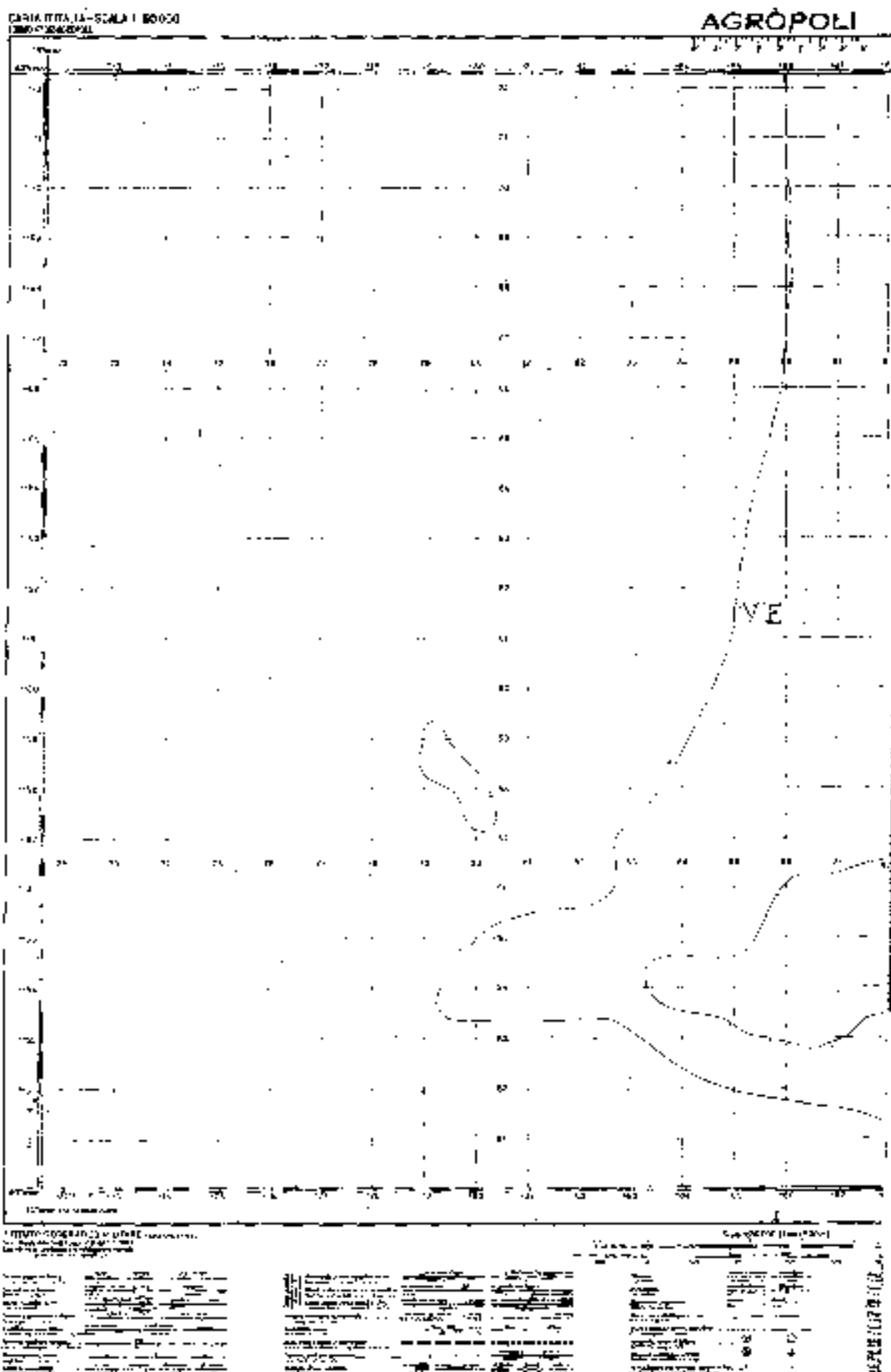

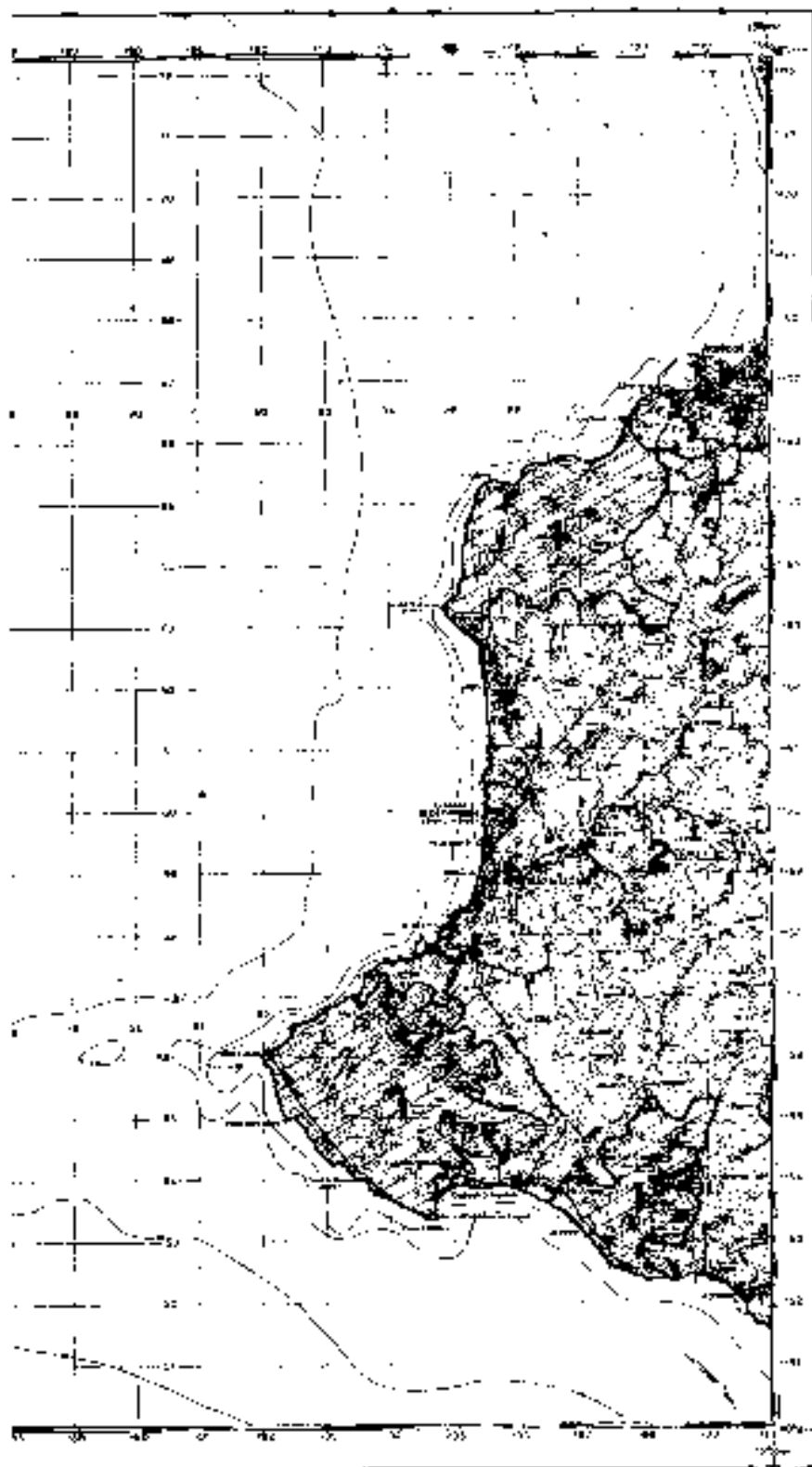

<p>Simboli e abbreviazioni</p> <p>Simboli di Stato</p> <p>Simboli di Comune</p> <p>Simboli di Frazione</p> <p>Simboli di Località</p> <p>Simboli di Cimitero</p> <p>Simboli di Chiesa</p> <p>Simboli di Palazzo</p> <p>Simboli di Teatro</p> <p>Simboli di Monumento</p> <p>Simboli di Monumento storico</p> <p>Simboli di Monumento nazionale</p> <p>Simboli di Monumento regionale</p> <p>Simboli di Monumento comunale</p> <p>Simboli di Monumento privato</p>		<p>Simboli di Fiume</p> <p>Simboli di Rio</p> <p>Simboli di Canalino</p> <p>Simboli di Cunicolo</p> <p>Simboli di Cunicolo aerea</p> <p>Simboli di Cunicolo sotterraneo</p> <p>Simboli di Cunicolo aerea sotterraneo</p> <p>Simboli di Cunicolo aerea sotterraneo aerea</p> <p>Simboli di Cunicolo aerea sotterraneo aerea sotterraneo</p> <p>Simboli di Cunicolo aerea sotterraneo aerea sotterraneo aerea</p> <p>Simboli di Cunicolo aerea sotterraneo aerea sotterraneo aerea sotterraneo</p>	
---	--	--	--

DESCRIZIONE
SULLA P.A. 1:50.000

1. SITUAZIONE GEOGRAFICA E TOPOGRAFICA

2. DESCRIZIONE DEL TERRITORIO

3. CARATTERISTICHE GEOLOGICHE E GEOMORFologiche

4. CLIMA E IDROLOGIA

5. COLTIVAZIONI E USO DEL SUOLO

6. INFORMAZIONI ECONOMICHE

7. INFORMAZIONI SOCIALI

8. INFORMAZIONI AMMINISTRATIVE

9. INFORMAZIONI STATISTICHE

10. INFORMAZIONI FISICHE

11. INFORMAZIONI STORICHE

12. INFORMAZIONI CULTURALI

13. INFORMAZIONI SCIENTIFICHE

14. INFORMAZIONI TECNICHE

15. INFORMAZIONI AMBIENTALI

16. INFORMAZIONI SULLA POPOLAZIONE

17. INFORMAZIONI SULLA MOBILITÀ

18. INFORMAZIONI SULLA SALUTE

19. INFORMAZIONI SULLA SICUREZZA

20. INFORMAZIONI SULLA PIANIFICAZIONE

21. INFORMAZIONI SULLA GESTIONE DEL TERRITORIO

22. INFORMAZIONI SULLA TUTELA DELL'AMBIENTE

23. INFORMAZIONI SULLA TUTELA DEL PATRIMONIO CULTURALE

24. INFORMAZIONI SULLA TUTELA DEL PATRIMONIO NATURALE

25. INFORMAZIONI SULLA TUTELA DEL PATRIMONIO PAESAGGISTICO

26. INFORMAZIONI SULLA TUTELA DEL PATRIMONIO ARCHEOLOGICO

27. INFORMAZIONI SULLA TUTELA DEL PATRIMONIO STORICO

28. INFORMAZIONI SULLA TUTELA DEL PATRIMONIO ENERGETICO

29. INFORMAZIONI SULLA TUTELA DEL PATRIMONIO IDROLOGICO

30. INFORMAZIONI SULLA TUTELA DEL PATRIMONIO SISMICO

31. INFORMAZIONI SULLA TUTELA DEL PATRIMONIO GEOLOGICO

32. INFORMAZIONI SULLA TUTELA DEL PATRIMONIO PALEONTOLOGICO

33. INFORMAZIONI SULLA TUTELA DEL PATRIMONIO BOTANICO

34. INFORMAZIONI SULLA TUTELA DEL PATRIMONIO ZOOLOGICO

35. INFORMAZIONI SULLA TUTELA DEL PATRIMONIO LINGUISTICO

36. INFORMAZIONI SULLA TUTELA DEL PATRIMONIO LETTERARIO

37. INFORMAZIONI SULLA TUTELA DEL PATRIMONIO MUSICALE

38. INFORMAZIONI SULLA TUTELA DEL PATRIMONIO CINEMATOGRAFICO

39. INFORMAZIONI SULLA TUTELA DEL PATRIMONIO TELEVISIVO

40. INFORMAZIONI SULLA TUTELA DEL PATRIMONIO CINEMATOGRAFICO

41. INFORMAZIONI SULLA TUTELA DEL PATRIMONIO TELEVISIVO

42. INFORMAZIONI SULLA TUTELA DEL PATRIMONIO CINEMATOGRAFICO

43. INFORMAZIONI SULLA TUTELA DEL PATRIMONIO TELEVISIVO

44. INFORMAZIONI SULLA TUTELA DEL PATRIMONIO CINEMATOGRAFICO

45. INFORMAZIONI SULLA TUTELA DEL PATRIMONIO TELEVISIVO

46. INFORMAZIONI SULLA TUTELA DEL PATRIMONIO CINEMATOGRAFICO

47. INFORMAZIONI SULLA TUTELA DEL PATRIMONIO TELEVISIVO

48. INFORMAZIONI SULLA TUTELA DEL PATRIMONIO CINEMATOGRAFICO

49. INFORMAZIONI SULLA TUTELA DEL PATRIMONIO TELEVISIVO

50. INFORMAZIONI SULLA TUTELA DEL PATRIMONIO CINEMATOGRAFICO

51. INFORMAZIONI SULLA TUTELA DEL PATRIMONIO TELEVISIVO

52. INFORMAZIONI SULLA TUTELA DEL PATRIMONIO CINEMATOGRAFICO

53. INFORMAZIONI SULLA TUTELA DEL PATRIMONIO TELEVISIVO

54. INFORMAZIONI SULLA TUTELA DEL PATRIMONIO CINEMATOGRAFICO

55. INFORMAZIONI SULLA TUTELA DEL PATRIMONIO TELEVISIVO

56. INFORMAZIONI SULLA TUTELA DEL PATRIMONIO CINEMATOGRAFICO

57. INFORMAZIONI SULLA TUTELA DEL PATRIMONIO TELEVISIVO

58. INFORMAZIONI SULLA TUTELA DEL PATRIMONIO CINEMATOGRAFICO

59. INFORMAZIONI SULLA TUTELA DEL PATRIMONIO TELEVISIVO

60. INFORMAZIONI SULLA TUTELA DEL PATRIMONIO CINEMATOGRAFICO

CARTA ITALIANA - Scala 4:1 50000
INDICAZIONI GENERALI

VALLO DELLA LUCA

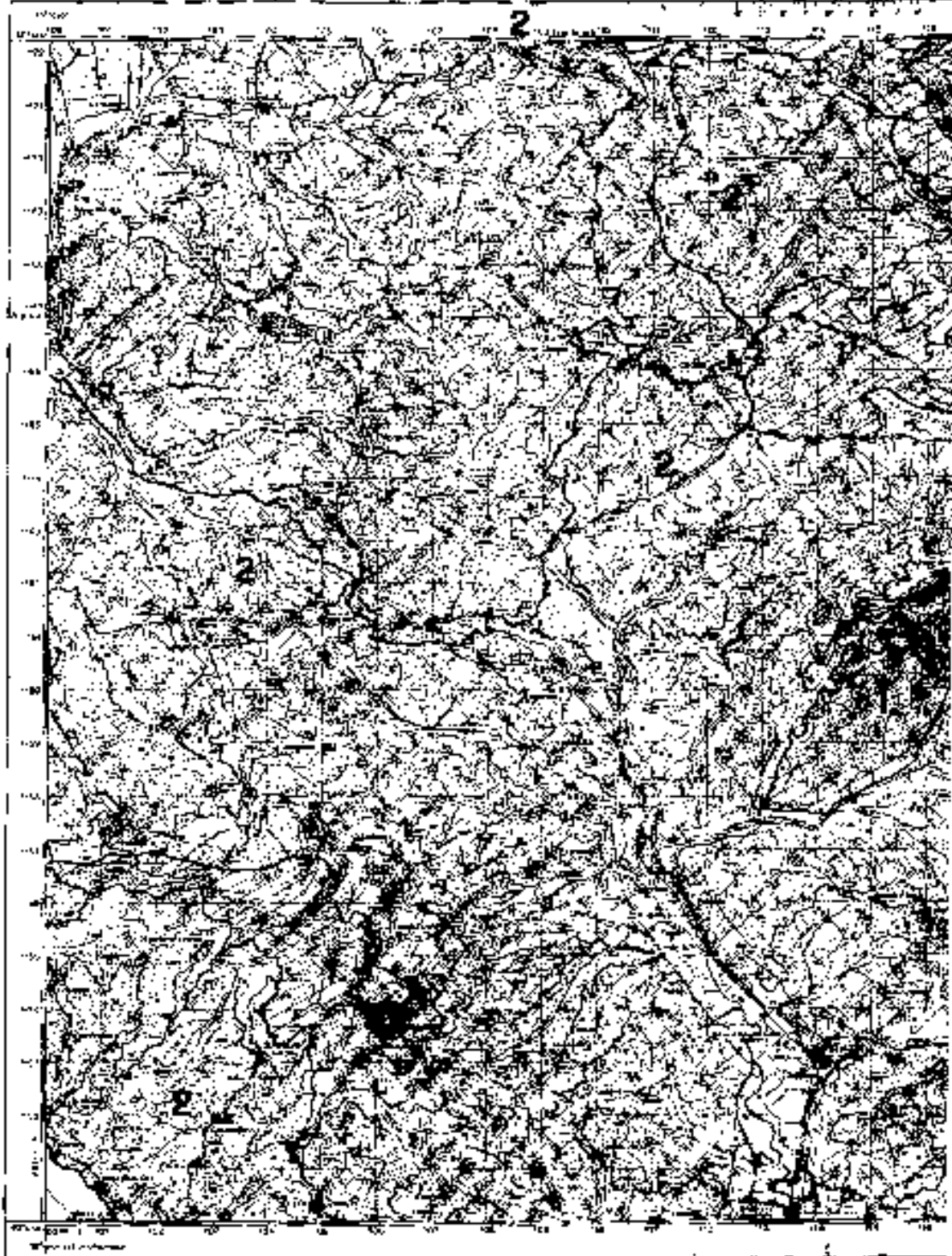

BYT 111-112-113-114-115-116-117-118-119-120-121-122-123-124-125-126-127-128-129-130-131-132-133-134-135-136-137-138-139-140-141-142-143-144-145-146-147-148-149-150-151-152-153-154-155-156-157-158-159-160-161-162-163-164-165-166-167-168-169-170-171-172-173-174-175-176-177-178-179-180-181-182-183-184-185-186-187-188-189-190-191-192-193-194-195-196-197-198-199-200-201-202-203-204-205-206-207-208-209-210-211-212-213-214-215-216-217-218-219-220-221-222-223-224-225-226-227-228-229-230-231-232-233-234-235-236-237-238-239-240-241-242-243-244-245-246-247-248-249-250-251-252-253-254-255-256-257-258-259-260-261-262-263-264-265-266-267-268-269-270-271-272-273-274-275-276-277-278-279-280-281-282-283-284-285-286-287-288-289-290-291-292-293-294-295-296-297-298-299-300-301-302-303-304-305-306-307-308-309-310-311-312-313-314-315-316-317-318-319-320-321-322-323-324-325-326-327-328-329-330-331-332-333-334-335-336-337-338-339-340-341-342-343-344-345-346-347-348-349-350-351-352-353-354-355-356-357-358-359-360-361-362-363-364-365-366-367-368-369-370-371-372-373-374-375-376-377-378-379-380-381-382-383-384-385-386-387-388-389-390-391-392-393-394-395-396-397-398-399-400-401-402-403-404-405-406-407-408-409-410-411-412-413-414-415-416-417-418-419-420-421-422-423-424-425-426-427-428-429-430-431-432-433-434-435-436-437-438-439-440-441-442-443-444-445-446-447-448-449-450-451-452-453-454-455-456-457-458-459-460-461-462-463-464-465-466-467-468-469-470-471-472-473-474-475-476-477-478-479-480-481-482-483-484-485-486-487-488-489-490-491-492-493-494-495-496-497-498-499-500-501-502-503-504-505-506-507-508-509-510-511-512-513-514-515-516-517-518-519-520-521-522-523-524-525-526-527-528-529-530-531-532-533-534-535-536-537-538-539-540-541-542-543-544-545-546-547-548-549-550-551-552-553-554-555-556-557-558-559-560-561-562-563-564-565-566-567-568-569-570-571-572-573-574-575-576-577-578-579-580-581-582-583-584-585-586-587-588-589-590-591-592-593-594-595-596-597-598-599-600-601-602-603-604-605-606-607-608-609-610-611-612-613-614-615-616-617-618-619-620-621-622-623-624-625-626-627-628-629-630-631-632-633-634-635-636-637-638-639-640-641-642-643-644-645-646-647-648-649-650-651-652-653-654-655-656-657-658-659-660-661-662-663-664-665-666-667-668-669-670-671-672-673-674-675-676-677-678-679-680-681-682-683-684-685-686-687-688-689-690-691-692-693-694-695-696-697-698-699-700-701-702-703-704-705-706-707-708-709-710-711-712-713-714-715-716-717-718-719-720-721-722-723-724-725-726-727-728-729-730-731-732-733-734-735-736-737-738-739-740-741-742-743-744-745-746-747-748-749-750-751-752-753-754-755-756-757-758-759-760-761-762-763-764-765-766-767-768-769-770-771-772-773-774-775-776-777-778-779-780-781-782-783-784-785-786-787-788-789-790-791-792-793-794-795-796-797-798-799-800-801-802-803-804-805-806-807-808-809-810-811-812-813-814-815-816-817-818-819-820-821-822-823-824-825-826-827-828-829-830-831-832-833-834-835-836-837-838-839-840-841-842-843-844-845-846-847-848-849-850-851-852-853-854-855-856-857-858-859-860-861-862-863-864-865-866-867-868-869-870-871-872-873-874-875-876-877-878-879-880-881-882-883-884-885-886-887-888-889-890-891-892-893-894-895-896-897-898-899-900-901-902-903-904-905-906-907-908-909-910-911-912-913-914-915-916-917-918-919-920-921-922-923-924-925-926-927-928-929-930-931-932-933-934-935-936-937-938-939-940-941-942-943-944-945-946-947-948-949-950-951-952-953-954-955-956-957-958-959-960-961-962-963-964-965-966-967-968-969-970-971-972-973-974-975-976-977-978-979-980-981-982-983-984-985-986-987-988-989-990-991-992-993-994-995-996-997-998-999-1000

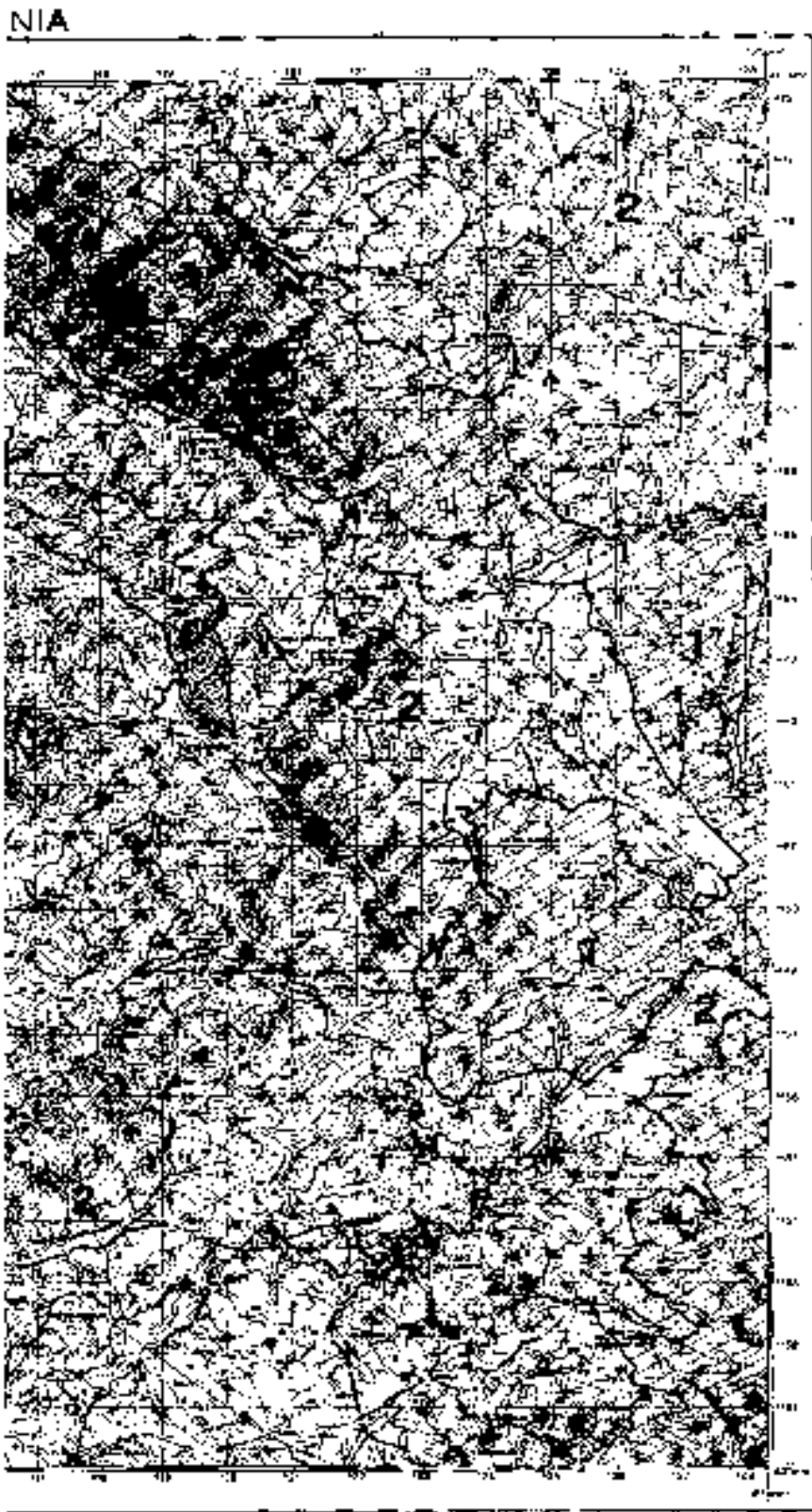

1	2	3	4	5	6	7	8	9	10	11	12	13	14	15	16	17	18	19	20	21	22	23	24	25	26	27	28	29	30	31	32	33	34	35	36	37	38	39	40	41	42	43	44	45	46	47	48	49	50	51	52	53	54	55	56	57	58	59	60	61	62	63	64	65	66	67	68	69	70	71	72	73	74	75	76	77	78	79	80	81	82	83	84	85	86	87	88	89	90	91	92	93	94	95	96	97	98	99	100
---	---	---	---	---	---	---	---	---	----	----	----	----	----	----	----	----	----	----	----	----	----	----	----	----	----	----	----	----	----	----	----	----	----	----	----	----	----	----	----	----	----	----	----	----	----	----	----	----	----	----	----	----	----	----	----	----	----	----	----	----	----	----	----	----	----	----	----	----	----	----	----	----	----	----	----	----	----	----	----	----	----	----	----	----	----	----	----	----	----	----	----	----	----	----	----	----	----	----	-----

TABELLA STATISTICA
ANNO 1992

REGIONE ABRUZZO

PROVINCIA DI PESCARA

COMUNE DI PESCARA

1	2	3	4	5	6	7	8	9	10	11	12	13	14	15	16	17	18	19	20	21	22	23	24	25	26	27	28	29	30	31	32	33	34	35	36	37	38	39	40	41	42	43	44	45	46	47	48	49	50	51	52	53	54	55	56	57	58	59	60	61	62	63	64	65	66	67	68	69	70	71	72	73	74	75	76	77	78	79	80	81	82	83	84	85	86	87	88	89	90	91	92	93	94	95	96	97	98	99	100
---	---	---	---	---	---	---	---	---	----	----	----	----	----	----	----	----	----	----	----	----	----	----	----	----	----	----	----	----	----	----	----	----	----	----	----	----	----	----	----	----	----	----	----	----	----	----	----	----	----	----	----	----	----	----	----	----	----	----	----	----	----	----	----	----	----	----	----	----	----	----	----	----	----	----	----	----	----	----	----	----	----	----	----	----	----	----	----	----	----	----	----	----	----	----	----	----	----	----	-----

PROVINCIA DI PESCARA

COMUNE DI PESCARA

1	2	3	4	5	6	7	8	9	10	11	12	13	14	15	16	17	18	19	20	21	22	23	24	25	26	27	28	29	30	31	32	33	34	35	36	37	38	39	40	41	42	43	44	45	46	47	48	49	50	51	52	53	54	55	56	57	58	59	60	61	62	63	64	65	66	67	68	69	70	71	72	73	74	75	76	77	78	79	80	81	82	83	84	85	86	87	88	89	90	91	92	93	94	95	96	97	98	99	100
---	---	---	---	---	---	---	---	---	----	----	----	----	----	----	----	----	----	----	----	----	----	----	----	----	----	----	----	----	----	----	----	----	----	----	----	----	----	----	----	----	----	----	----	----	----	----	----	----	----	----	----	----	----	----	----	----	----	----	----	----	----	----	----	----	----	----	----	----	----	----	----	----	----	----	----	----	----	----	----	----	----	----	----	----	----	----	----	----	----	----	----	----	----	----	----	----	----	----	-----

PROVINCIA DI PESCARA

COMUNE DI PESCARA

1	2	3	4	5	6	7	8	9	10	11	12	13	14	15	16	17	18	19	20	21	22	23	24	25	26	27	28	29	30	31	32	33	34	35	36	37	38	39	40	41	42	43	44	45	46	47	48	49	50	51	52	53	54	55	56	57	58	59	60	61	62	63	64	65	66	67	68	69	70	71	72	73	74	75	76	77	78	79	80	81	82	83	84	85	86	87	88	89	90	91	92	93	94	95	96	97	98	99	100
---	---	---	---	---	---	---	---	---	----	----	----	----	----	----	----	----	----	----	----	----	----	----	----	----	----	----	----	----	----	----	----	----	----	----	----	----	----	----	----	----	----	----	----	----	----	----	----	----	----	----	----	----	----	----	----	----	----	----	----	----	----	----	----	----	----	----	----	----	----	----	----	----	----	----	----	----	----	----	----	----	----	----	----	----	----	----	----	----	----	----	----	----	----	----	----	----	----	----	-----

PROVINCIA DI PESCARA

COMUNE DI PESCARA

1	2	3	4	5	6	7	8	9	10	11	12	13	14	15	16	17	18	19	20	21	22	23	24	25	26	27	28	29	30	31	32	33	34	35	36	37	38	39	40	41	42	43	44	45	46	47	48	49	50	51	52	53	54	55	56	57	58	59	60	61	62	63	64	65	66	67	68	69	70	71	72	73	74	75	76	77	78	79	80	81	82	83	84	85	86	87	88	89	90	91	92	93	94	95	96	97	98	99	100
---	---	---	---	---	---	---	---	---	----	----	----	----	----	----	----	----	----	----	----	----	----	----	----	----	----	----	----	----	----	----	----	----	----	----	----	----	----	----	----	----	----	----	----	----	----	----	----	----	----	----	----	----	----	----	----	----	----	----	----	----	----	----	----	----	----	----	----	----	----	----	----	----	----	----	----	----	----	----	----	----	----	----	----	----	----	----	----	----	----	----	----	----	----	----	----	----	----	----	-----

PROVINCIA DI PESCARA

COMUNE DI PESCARA

1	2	3	4	5	6	7	8	9	10	11	12	13	14	15	16	17	18	19	20	21	22	23	24	25	26	27	28	29	30	31	32	33	34	35	36	37	38	39	40	41	42	43	44	45	46	47	48	49	50	51	52	53	54	55	56	57	58	59	60	61	62	63	64	65	66	67	68	69	70	71	72	73	74	75	76	77	78	79	80	81	82	83	84	85	86	87	88	89	90	91	92	93	94	95	96	97	98	99	100
---	---	---	---	---	---	---	---	---	----	----	----	----	----	----	----	----	----	----	----	----	----	----	----	----	----	----	----	----	----	----	----	----	----	----	----	----	----	----	----	----	----	----	----	----	----	----	----	----	----	----	----	----	----	----	----	----	----	----	----	----	----	----	----	----	----	----	----	----	----	----	----	----	----	----	----	----	----	----	----	----	----	----	----	----	----	----	----	----	----	----	----	----	----	----	----	----	----	----	-----

Carta d'Italia - Scala 1:50.000
Foglio No. 42

SALA CONSILIN

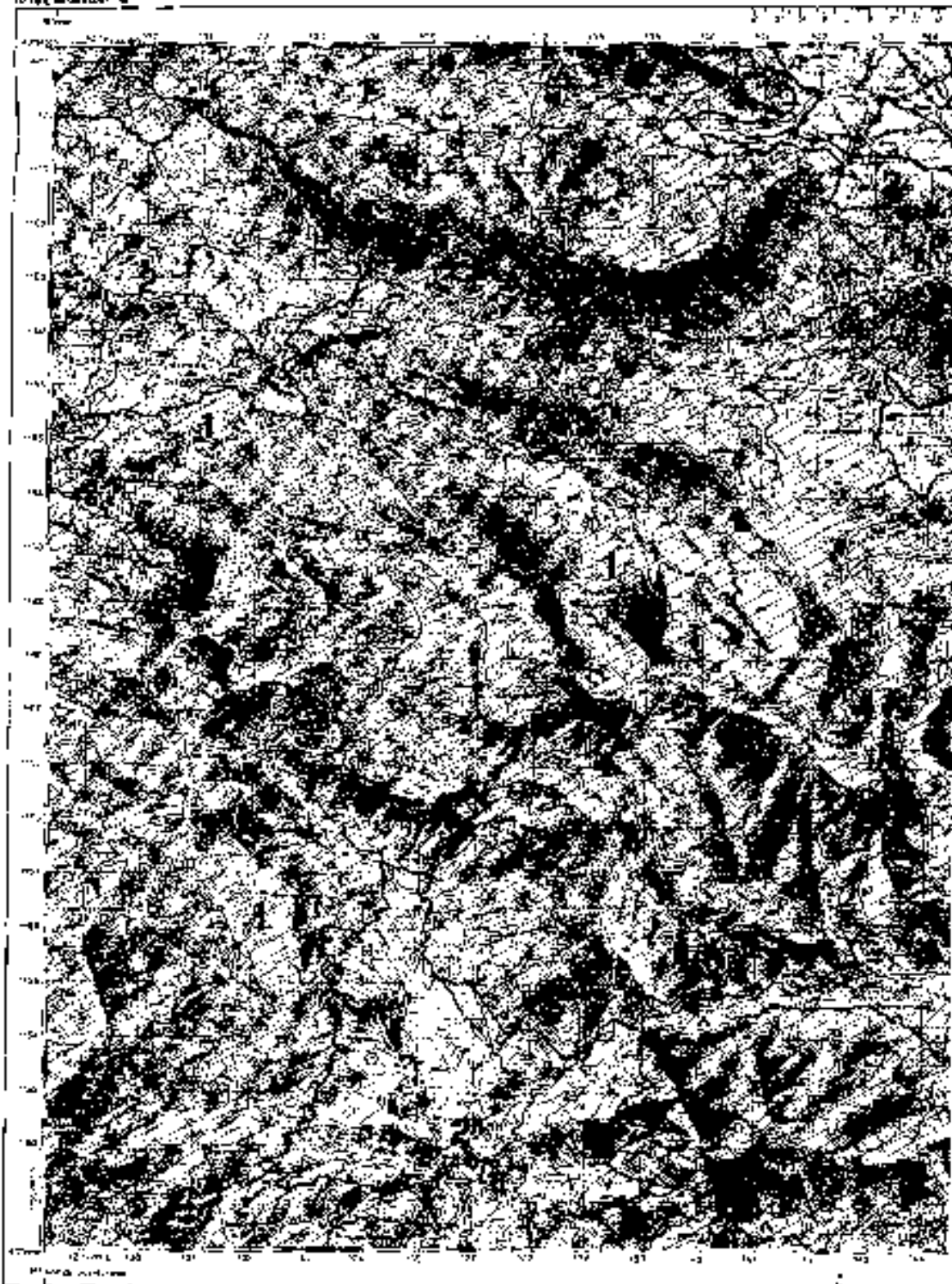

LEGGENDA
 Simboli e colori usati nella carta per indicare:

<p> Simboli e colori usati nella carta per indicare: - Strade (Linee doppie, linee singole) - Fiumi e torrenti (Linee blu) - Laghi e stagni (Linee blu chiare) - Riechiusure (Linee tratteggiate) - Mura (Linee sottili) - Fiumi (Linee blu) - Laghi (Linee blu chiare) - Riechiusure (Linee tratteggiate) - Mura (Linee sottili) - Fiumi (Linee blu) - Laghi (Linee blu chiare) - Riechiusure (Linee tratteggiate) - Mura (Linee sottili) </p>	<p> Simboli e colori usati nella carta per indicare: - Strade (Linee doppie, linee singole) - Fiumi e torrenti (Linee blu) - Laghi e stagni (Linee blu chiare) - Riechiusure (Linee tratteggiate) - Mura (Linee sottili) - Fiumi (Linee blu) - Laghi (Linee blu chiare) - Riechiusure (Linee tratteggiate) - Mura (Linee sottili) - Fiumi (Linee blu) - Laghi (Linee blu chiare) - Riechiusure (Linee tratteggiate) - Mura (Linee sottili) </p>	<p> Simboli e colori usati nella carta per indicare: - Strade (Linee doppie, linee singole) - Fiumi e torrenti (Linee blu) - Laghi e stagni (Linee blu chiare) - Riechiusure (Linee tratteggiate) - Mura (Linee sottili) - Fiumi (Linee blu) - Laghi (Linee blu chiare) - Riechiusure (Linee tratteggiate) - Mura (Linee sottili) - Fiumi (Linee blu) - Laghi (Linee blu chiare) - Riechiusure (Linee tratteggiate) - Mura (Linee sottili) </p>	<p> Simboli e colori usati nella carta per indicare: - Strade (Linee doppie, linee singole) - Fiumi e torrenti (Linee blu) - Laghi e stagni (Linee blu chiare) - Riechiusure (Linee tratteggiate) - Mura (Linee sottili) - Fiumi (Linee blu) - Laghi (Linee blu chiare) - Riechiusure (Linee tratteggiate) - Mura (Linee sottili) - Fiumi (Linee blu) - Laghi (Linee blu chiare) - Riechiusure (Linee tratteggiate) - Mura (Linee sottili) </p>
--	--	--	--

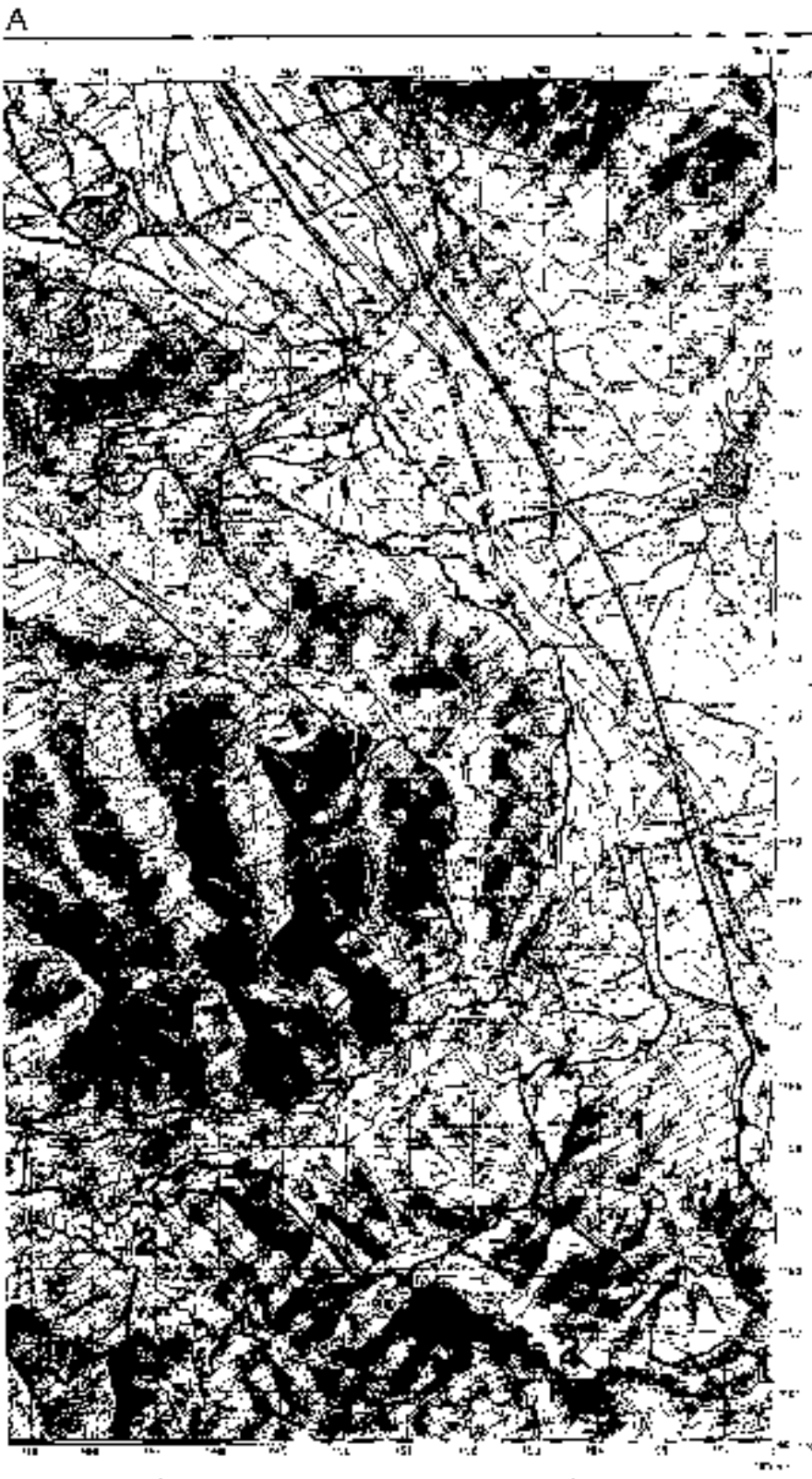

Simbolo	Descrizione	Simbolo	Descrizione	Simbolo	Descrizione
[Linea a tratti]	Confine amministrativo	[Linea a tratti]	Confine amministrativo	[Linea a tratti]	Confine amministrativo
[Linea punteggiata]	Confine amministrativo	[Linea punteggiata]	Confine amministrativo	[Linea punteggiata]	Confine amministrativo
[Linea continua]	Confine amministrativo	[Linea continua]	Confine amministrativo	[Linea continua]	Confine amministrativo
[Linea continua]	Confine amministrativo	[Linea continua]	Confine amministrativo	[Linea continua]	Confine amministrativo
[Linea continua]	Confine amministrativo	[Linea continua]	Confine amministrativo	[Linea continua]	Confine amministrativo

INFORMAZIONE
INDICAZIONI

INFORMAZIONE
INDICAZIONI

INFORMAZIONE
INDICAZIONI

INFORMAZIONE
INDICAZIONI

INFORMAZIONE
INDICAZIONI

INFORMAZIONE
INDICAZIONI

INFORMAZIONE
INDICAZIONI

INFORMAZIONE
INDICAZIONI

INFORMAZIONE
INDICAZIONI

INFORMAZIONE
INDICAZIONI

INFORMAZIONE
INDICAZIONI

INFORMAZIONE
INDICAZIONI

INFORMAZIONE
INDICAZIONI

INFORMAZIONE
INDICAZIONI

INFORMAZIONE
INDICAZIONI

INFORMAZIONE
INDICAZIONI

INFORMAZIONE
INDICAZIONI

INFORMAZIONE
INDICAZIONI

INFORMAZIONE
INDICAZIONI

INFORMAZIONE
INDICAZIONI

INFORMAZIONE
INDICAZIONI

INFORMAZIONE
INDICAZIONI

DATTA ITALIA - SCALA 1:50000
PUBBLICAZIONE

MOLITERNO

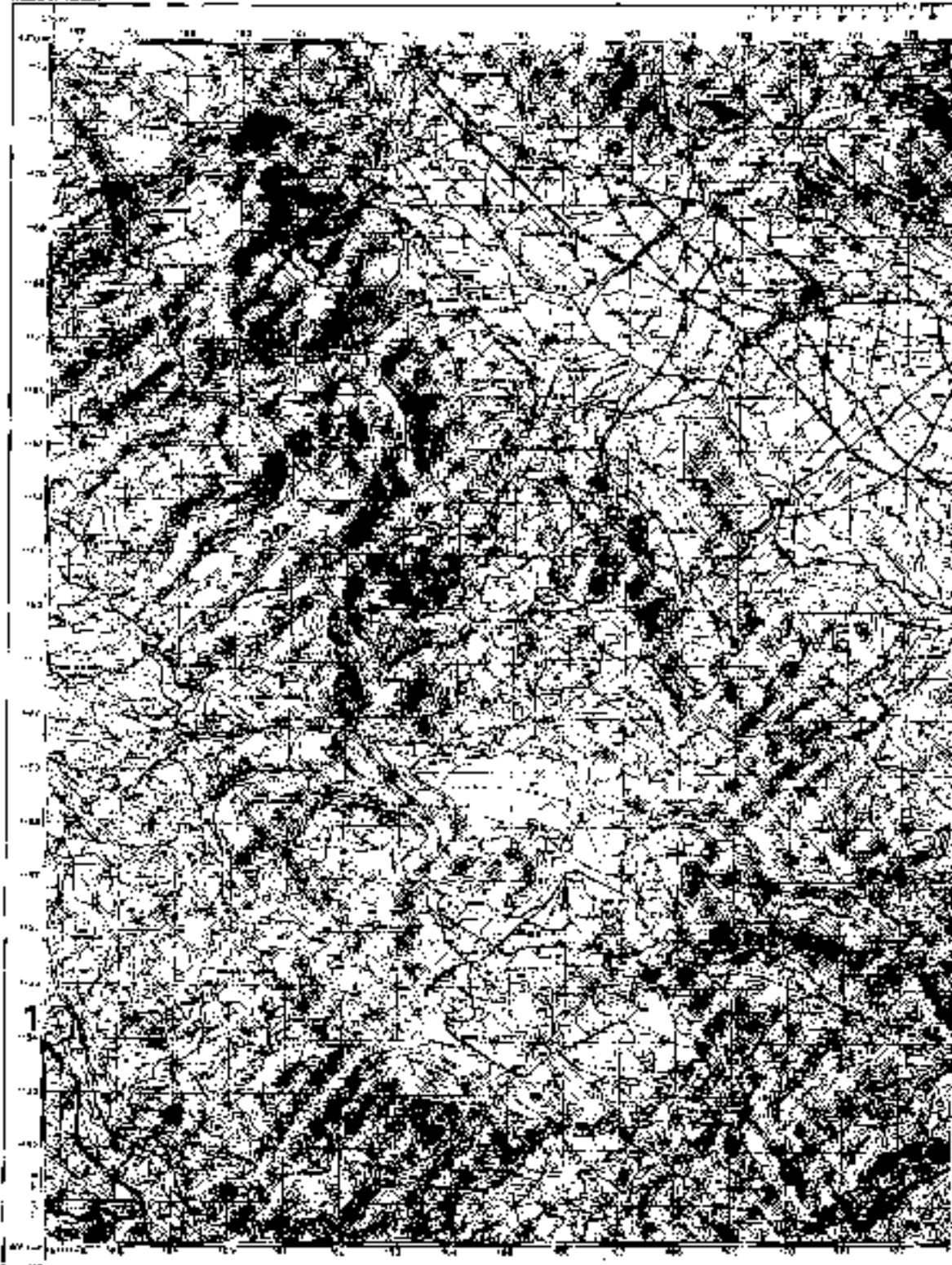

SINTESI DEI DATI		SINTESI DEI DATI		SINTESI DEI DATI	
Denominazione	Moliterno	Denominazione	Moliterno	Denominazione	Moliterno
Coordinate UTM	49T 620000 43 750000	Coordinate UTM	49T 620000 43 750000	Coordinate UTM	49T 620000 43 750000
Altitudine (m)	430	Altitudine (m)	430	Altitudine (m)	430
Superficie (km²)	1,5	Superficie (km²)	1,5	Superficie (km²)	1,5
Popolazione	1.200	Popolazione	1.200	Popolazione	1.200
Indirizzo	Indirizzo	Indirizzo	Indirizzo	Indirizzo	Indirizzo
Telefono	Telefono	Telefono	Telefono	Telefono	Telefono
Posta	Posta	Posta	Posta	Posta	Posta
Stazione	Stazione	Stazione	Stazione	Stazione	Stazione
Altre informazioni	Altre informazioni	Altre informazioni	Altre informazioni	Altre informazioni	Altre informazioni

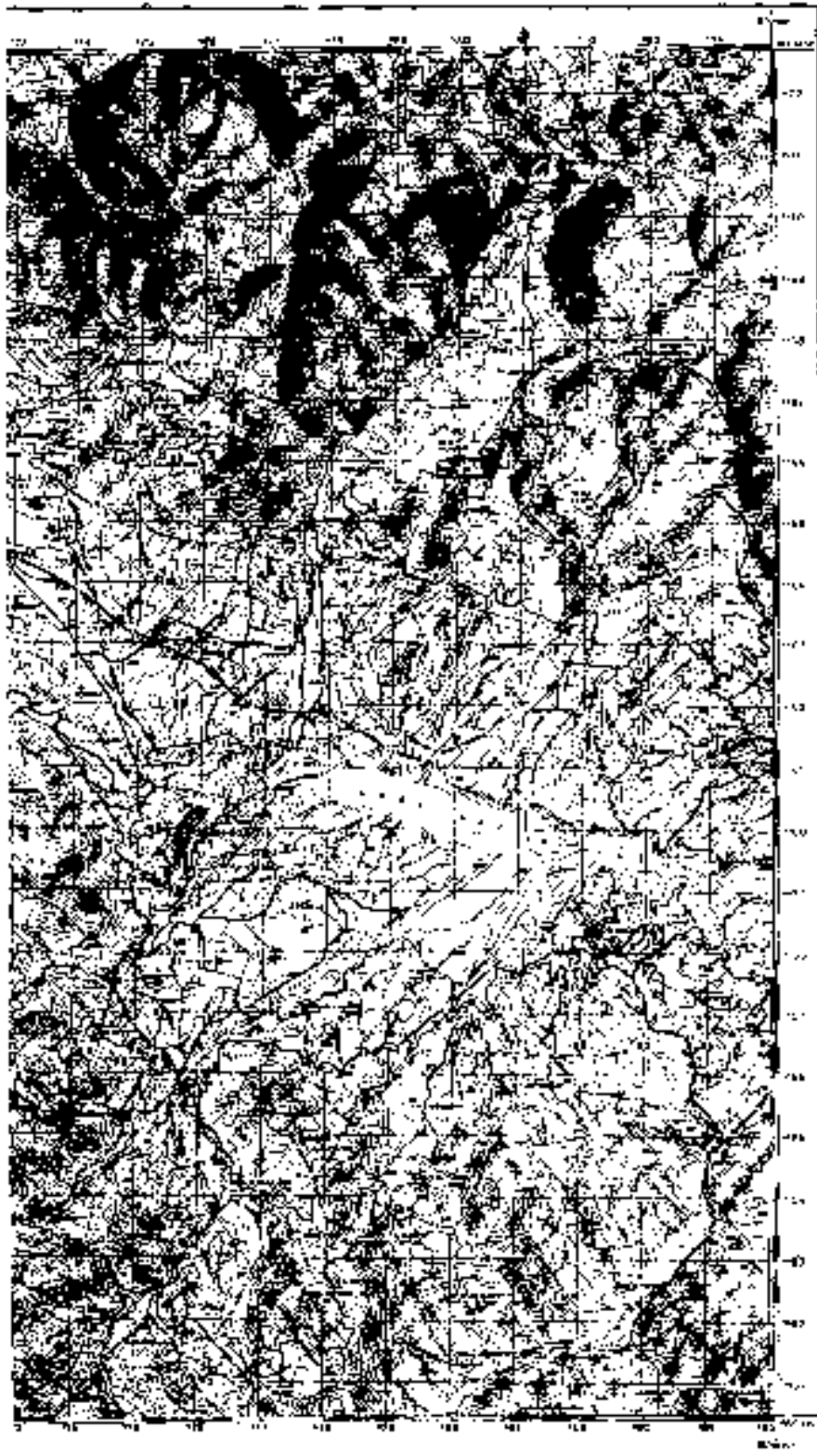

PRODOTTORE
 (CANTIERI DI BELL'ISOLA)

PRODOTTORE
 (CANTIERI DI BELL'ISOLA)

PRODOTTORE
 (CANTIERI DI BELL'ISOLA)

PRODOTTORE
 (CANTIERI DI BELL'ISOLA)

PRODOTTORE
 (CANTIERI DI BELL'ISOLA)

PRODOTTORE
 (CANTIERI DI BELL'ISOLA)

PRODOTTORE
 (CANTIERI DI BELL'ISOLA)

PRODOTTORE
 (CANTIERI DI BELL'ISOLA)

PRODOTTORE
 (CANTIERI DI BELL'ISOLA)

PRODOTTORE
 (CANTIERI DI BELL'ISOLA)

PRODOTTORE
 (CANTIERI DI BELL'ISOLA)

PRODOTTORE
 (CANTIERI DI BELL'ISOLA)

PRODOTTORE
 (CANTIERI DI BELL'ISOLA)

PRODOTTORE
 (CANTIERI DI BELL'ISOLA)

PRODOTTORE
 (CANTIERI DI BELL'ISOLA)

PRODOTTORE
 (CANTIERI DI BELL'ISOLA)

PRODOTTORE
 (CANTIERI DI BELL'ISOLA)

PRODOTTORE
 (CANTIERI DI BELL'ISOLA)

PRODOTTORE
 (CANTIERI DI BELL'ISOLA)

PRODOTTORE
 (CANTIERI DI BELL'ISOLA)

PRODOTTORE
 (CANTIERI DI BELL'ISOLA)

1	2	3
4	5	6
7	8	9
10	11	12
13	14	15
16	17	18
19	20	21
22	23	24
25	26	27
28	29	30
31	32	33
34	35	36
37	38	39
40	41	42
43	44	45
46	47	48
49	50	51
52	53	54
55	56	57
58	59	60
61	62	63
64	65	66
67	68	69
70	71	72
73	74	75
76	77	78
79	80	81
82	83	84
85	86	87
88	89	90
91	92	93
94	95	96
97	98	99
100	101	102

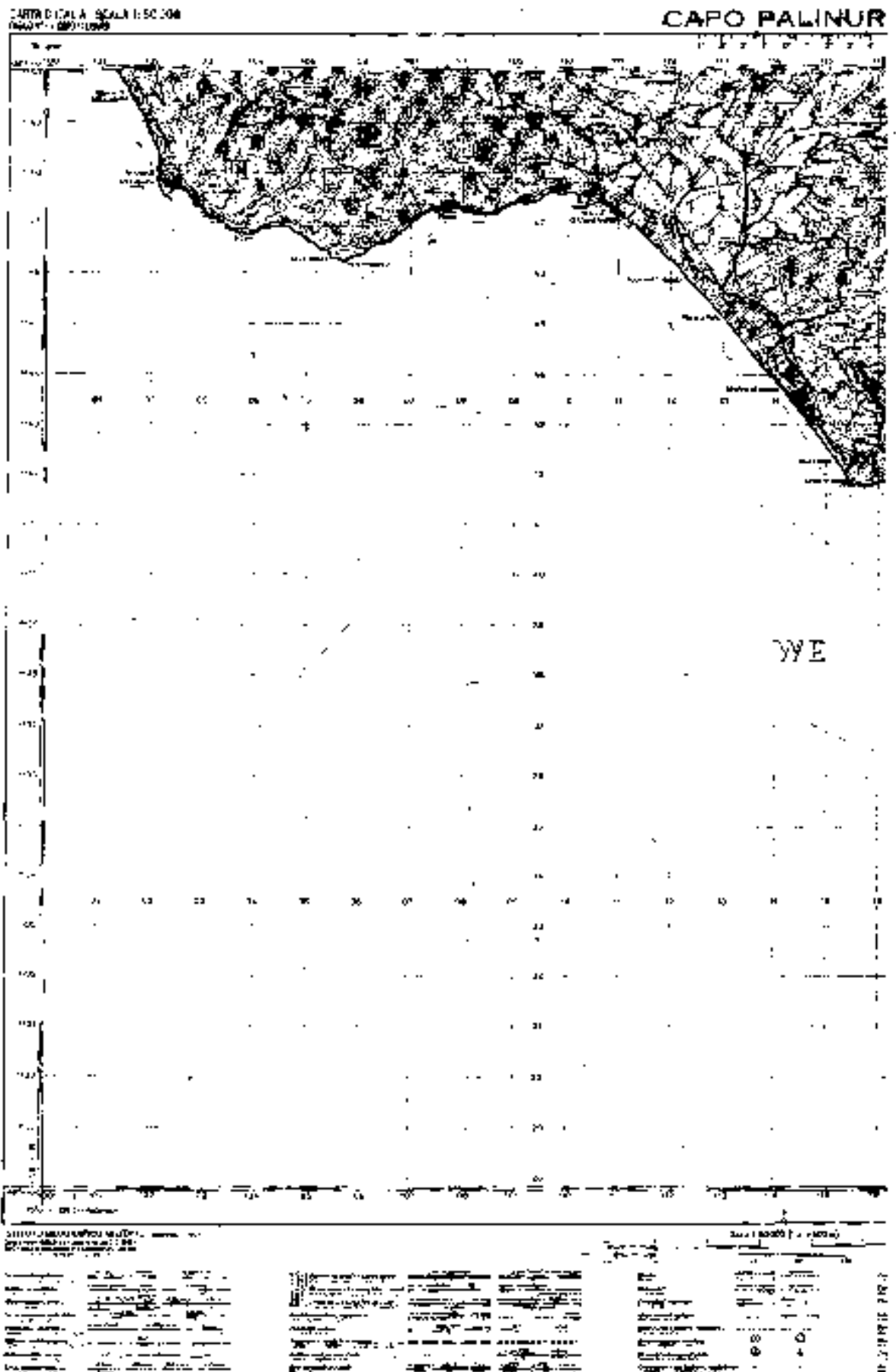

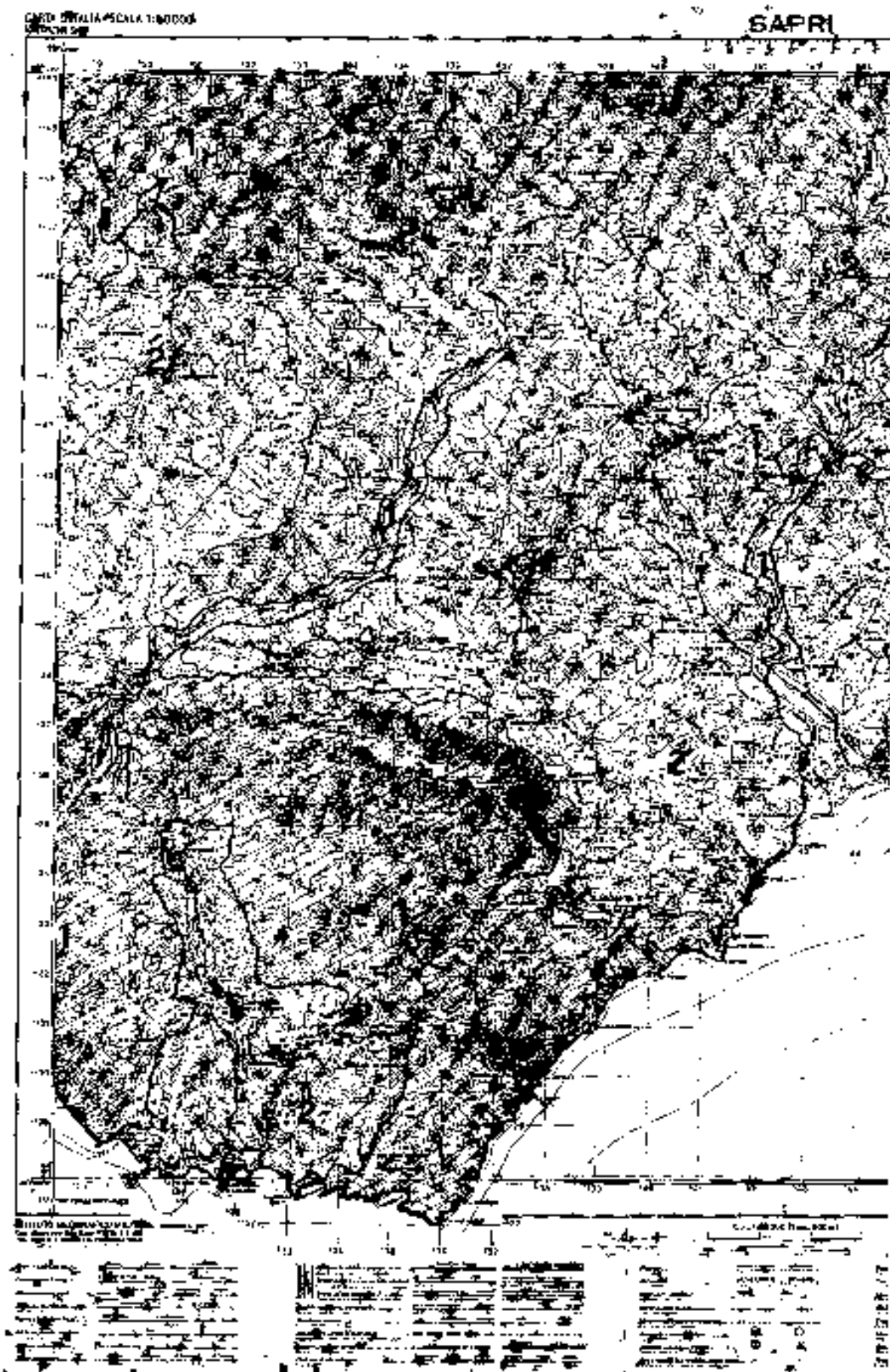



SISTEMA DI COORDINATE	
11	12
13	14
15	16
17	18
19	20
21	22
23	24
25	26
27	28
29	30
31	32
33	34
35	36
37	38
39	40
41	42
43	44
45	46
47	48
49	50
51	52
53	54
55	56
57	58
59	60
61	62
63	64
65	66
67	68
69	70
71	72
73	74
75	76
77	78
79	80
81	82
83	84
85	86
87	88
89	90
91	92
93	94
95	96
97	98
99	100

NOI E IL NOSTRO TERRITORIO

1. INFORMAZIONI GENERALI

2. CARATTERISTICHE DEL TERRITORIO

3. SINTESI DEL TERRITORIO

4. DESCRIZIONE DEL TERRITORIO

5. ANALISI DEL TERRITORIO

6. PROGETTO DEL TERRITORIO

7. REALIZZAZIONE DEL TERRITORIO

8. MONITORAGGIO DEL TERRITORIO

9. CONCLUSIONI

10. BIBLIOGRAFIA

11. ALLEGATI

12. INDICE

CARTE 2504/IIA - SCALA 1:50.000
MILANO-LIVORNO

LAURIA

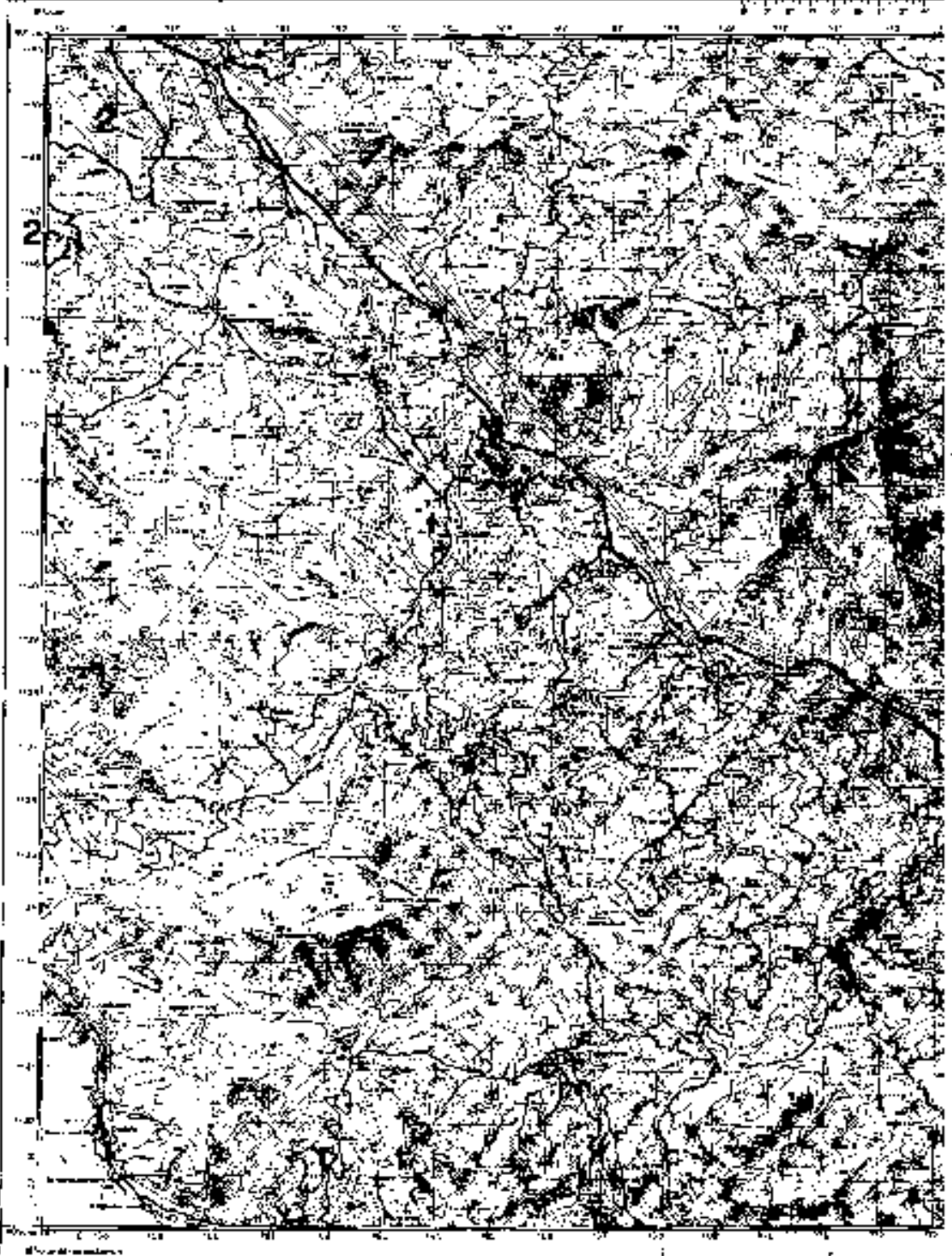

NOTE PER IL MARCHIO E IL MILITARE

Altezza	1000
Altezza	2000
Altezza	3000
Altezza	4000
Altezza	5000
Altezza	6000
Altezza	7000
Altezza	8000
Altezza	9000
Altezza	10000
Altezza	11000
Altezza	12000
Altezza	13000
Altezza	14000
Altezza	15000
Altezza	16000
Altezza	17000
Altezza	18000
Altezza	19000
Altezza	20000

Altezza	1000
Altezza	2000
Altezza	3000
Altezza	4000
Altezza	5000
Altezza	6000
Altezza	7000
Altezza	8000
Altezza	9000
Altezza	10000
Altezza	11000
Altezza	12000
Altezza	13000
Altezza	14000
Altezza	15000
Altezza	16000
Altezza	17000
Altezza	18000
Altezza	19000
Altezza	20000

Altezza	1000
Altezza	2000
Altezza	3000
Altezza	4000
Altezza	5000
Altezza	6000
Altezza	7000
Altezza	8000
Altezza	9000
Altezza	10000
Altezza	11000
Altezza	12000
Altezza	13000
Altezza	14000
Altezza	15000
Altezza	16000
Altezza	17000
Altezza	18000
Altezza	19000
Altezza	20000

93A4635

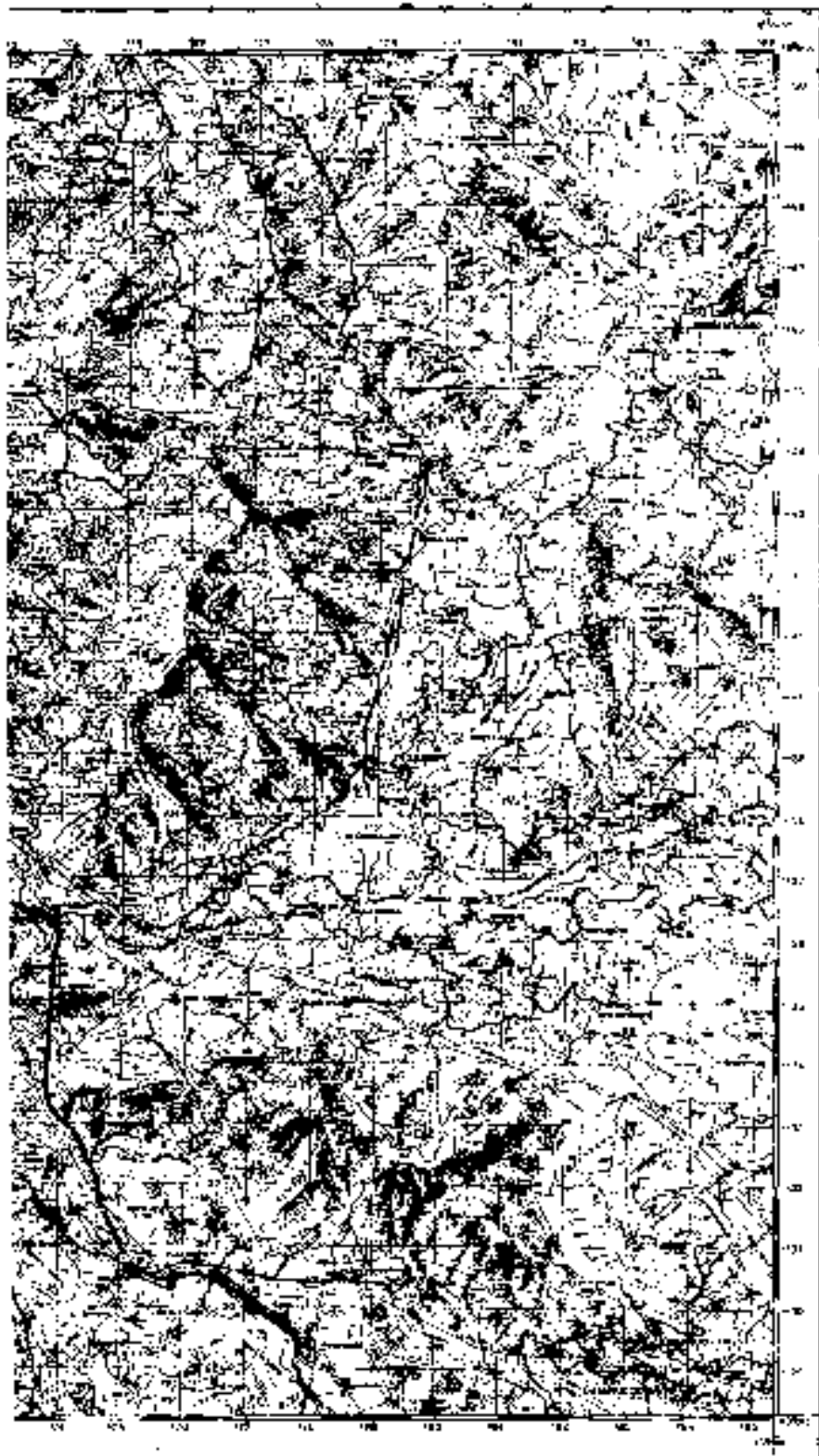

LEGENDA

Simboli

[Symbol]	Strada nazionale
[Symbol]	Strada provinciale
[Symbol]	Strada comunale
[Symbol]	Strada privata
[Symbol]	Strada di confine
[Symbol]	Strada di campagna
[Symbol]	Strada di campagna
[Symbol]	Strada di campagna

La scala della mappa è di 1:50.000. Il datum è quello di Roma.



La mappa è stata compilata dal Servizio Geografico dello Stato nel 1980.

(Illegible text)

(Illegible text)

[Symbol]	Area protetta
[Symbol]	Area protetta
[Symbol]	Area protetta

[Symbol]	[Illegible]
[Symbol]	[Illegible]
[Symbol]	[Illegible]
[Symbol]	[Illegible]
[Symbol]	[Illegible]
[Symbol]	[Illegible]
[Symbol]	[Illegible]
[Symbol]	[Illegible]
[Symbol]	[Illegible]
[Symbol]	[Illegible]
[Symbol]	[Illegible]